Tucal
Instalaciones frigoríficas nacionales e internacionales

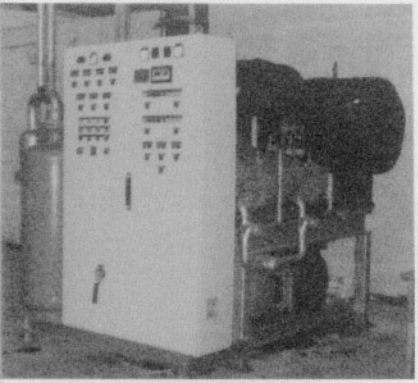

Unidad condensadora y armarios de congelación instalados en Dakhla para el Grupo Bergen)

Desde hace casi dos décadas Tucal diseña, fabrica e instala equipamiento frigorífico y aire acondicionado con diversas aplicaciones industriales y en el sector naval. Armarios de congelación por placas, generadores de hielo, túneles de congelación por aire forzado o instalaciones frigoríficas llave en mano conforman una oferta capaz de cubrir las más diversas necesidades.

Además, según informa la compañía, Tucal participa actualmente en diferentes proyectos, tanto en el mercado nacional como en el extranjero. En este sentido, destaca que su porcentaje de clientes extranjeros en 2006 se aproxima al 25%, con suministros realizados a armadores e industrias procesadoras de Uruguay, Noruega, Polonia o Mauritania, o una serie de armarios de tipo vertical -con capacidad para congelar 20 t/día- enviada en el mes de octubre a un cliente chileno.

También recientemente, Tucal ha llevado a cabo una instalación llave en mano en Dakhla (Marruecos) para la congelación de 40 toneladas de sardina al día. Dicha instalación está equipada con armarios tanto de tipo horizontal como vertical, para dar así respuesta a la diversidad de la demanda.

Finalmente, dentro de los proyectos de construcción naval de la firma en España, destacan los seis buques contratados por Factoría Naval de Marín a lo largo del presente año y las construcciones C-1646, C-1653 y C-1654 del astillero, con equipamiento frigorífico y sistema de aire acondicionado de Tucal. ■

Fe de errores

En el artículo sobre Tucal publicado en el Especial Frigoríficos y Frío Industrial del número 1910 (página 35), donde dice "las construcciones C-1646, C-1653 y C-1654 del astillero" debería poner "las construcciones C-1646, C-1653 y C-1654 del astillero H.J. Barreras". Además, el pie de foto pone "Unidad condensadora y armarios de congelación instalados en Dakhla para el grupo Bergen" cuando en la imagen publicada sólo aparece la unidad condensadora.